

# Incorporateur à fumier liquide

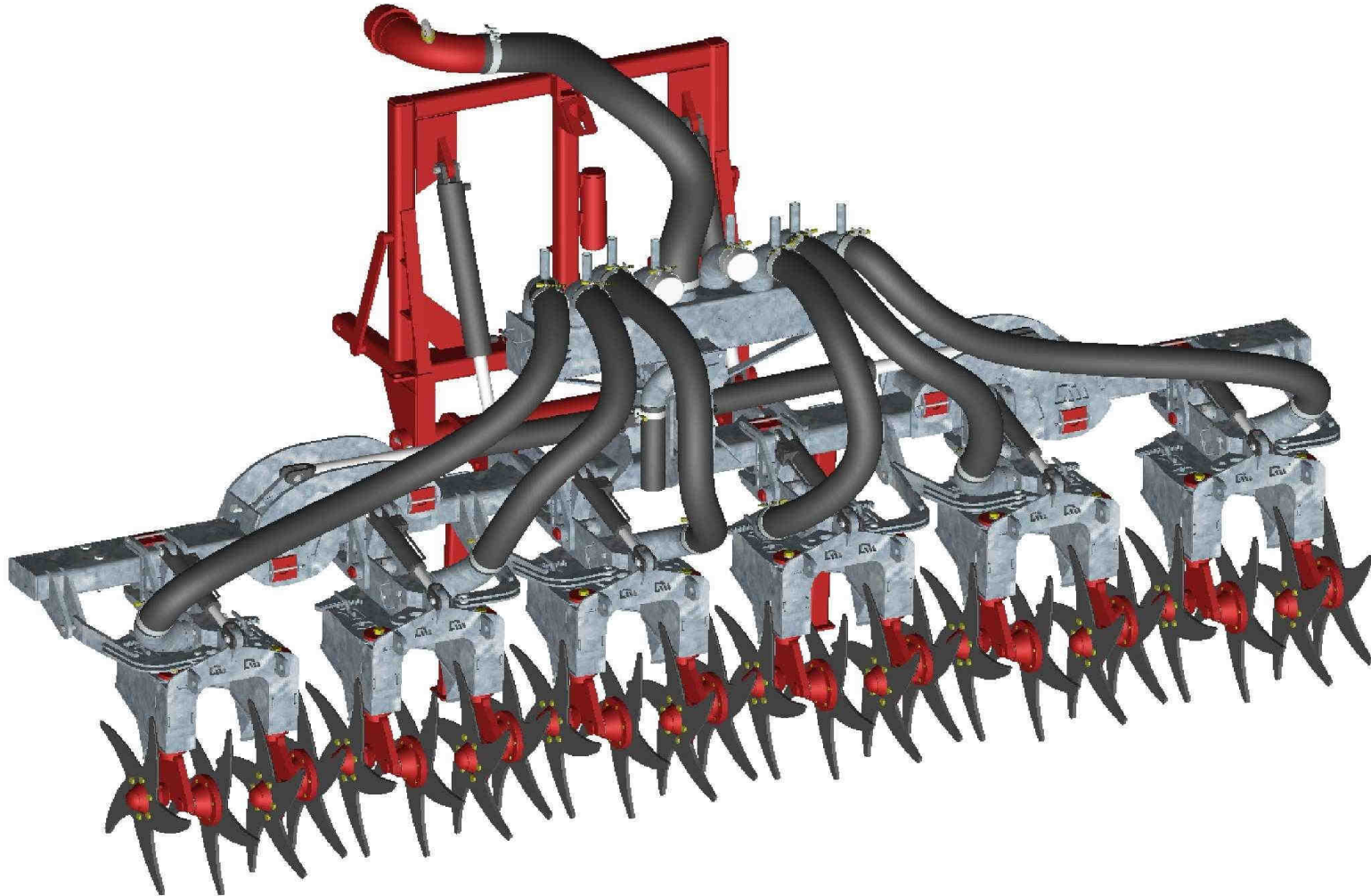

Livre de pièce

Machinerie D.M. Inc.

# Table des matières

## Incorporateur

<b>Incorporateur complet.....</b>	<b>PAGE 3</b>
<b>Éclaté incorporateur.....</b>	<b>PAGE 4</b>
<b>Tuyau caoutchouc.....</b>	<b>PAGE 6</b>
<b>Éclaté Distributeur.....</b>	<b>PAGE 7</b>
<b>Éclaté ensemble Boîte.....</b>	<b>PAGE 8</b>
<b>Éclaté différents outils.....</b>	<b>PAGE 9</b>
<b>Éclaté moyeu de roue.....</b>	<b>PAGE 10</b>
<b>Éclaté système de relevage.....</b>	<b>PAGE 11</b>
<b>Hydraulique Incorporateur.....</b>	<b>PAGE 12</b>
<b>Hydraulique système de relevage.....</b>	<b>PAGE 15</b>

## INCORPORATEUR

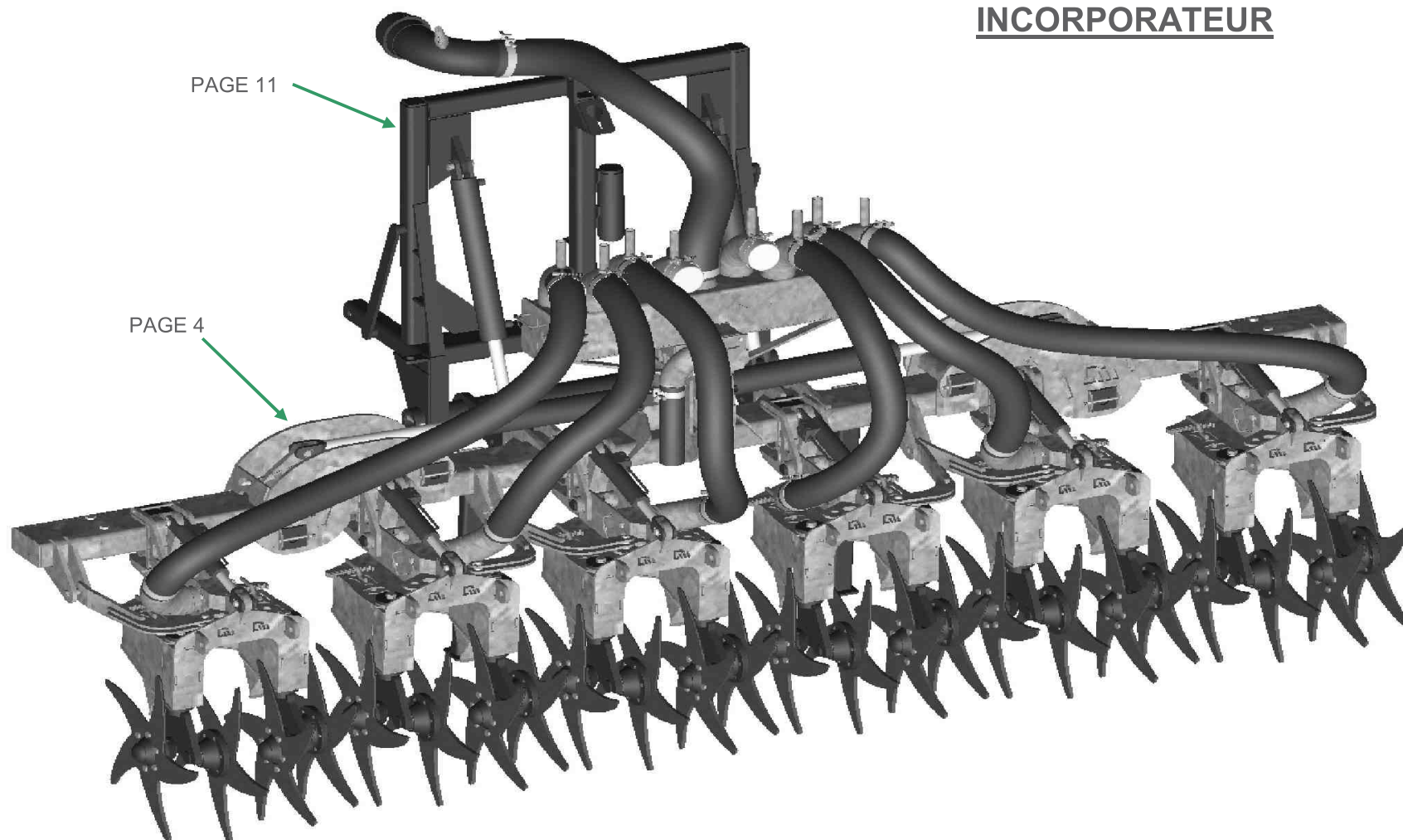

PAGE 11

PAGE 4

## INCORPORATEUR

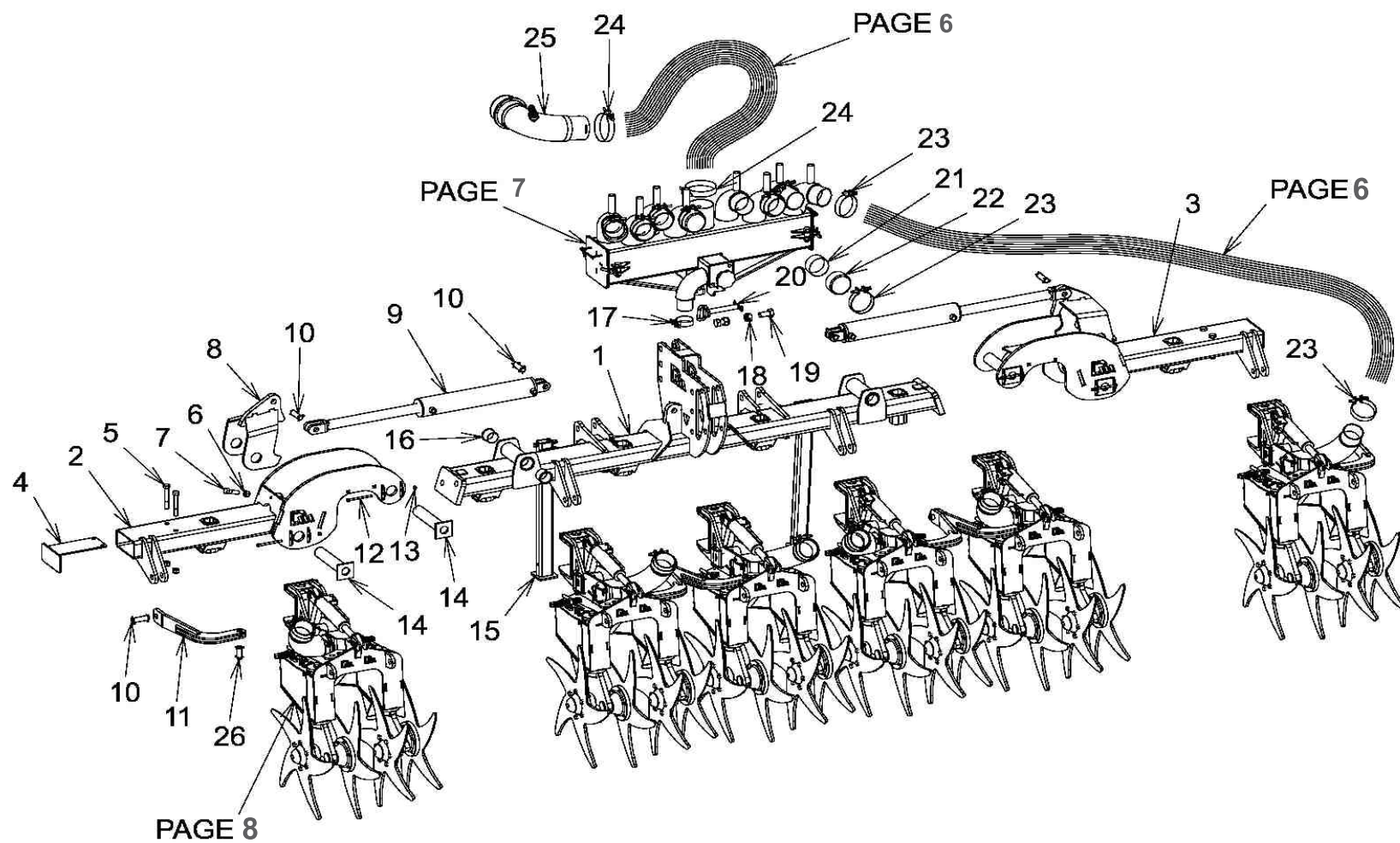

**INCORPORATEUR**

NO	NUMERO	PIECE	NO	NUMERO	PIECE
1	INC-S010	Chassis	14	INC-P189	Pin Extension
2	INC-S018	Extension gauche	15	INC-S008	Patte
3	INC-S019	Extension droite	16	PM-P651	Coussinet
4	INC-S023	Couvert extension	17	PM-P612	Collet Mikalor
5	B50,75NC5	Boulon hexag. Gr 5 - 3/4-10x5	18	NL51,0NC	Écrou auto-blocant 1 UNC
6	NL50,75NC	Écrou auto-blocant 3-4 UNC	19	B51,0NC2	Boulon Hex. GR5 1 - 8 UNC x 2
7	B50,75NC2,5	Boulon hex. Gr 5 - 3/4-16x2 1/2	20	PM-P362	Pin poignée
8	INC-S020	Pivot Barrure	21	DIS-P107	Tuyau bleu
9	PM-P598	Cylindre	22	PM-P656	Couvert plastique
10	PM-P026	Pin Ø1	23	PM-P616	Collet
11	INC-S002	Barre retenue	24	PM-P619	Collet
12	B50,37NC5	Boulon hex. Gr 5 - 3/8-16x5	25	RES-S052	Coude
13	NL50,37NC	Écrou auto-blocant 3-8 UNC	26	PM-P025	Pin Ø1



## TUYAUX INCORPORATEUR

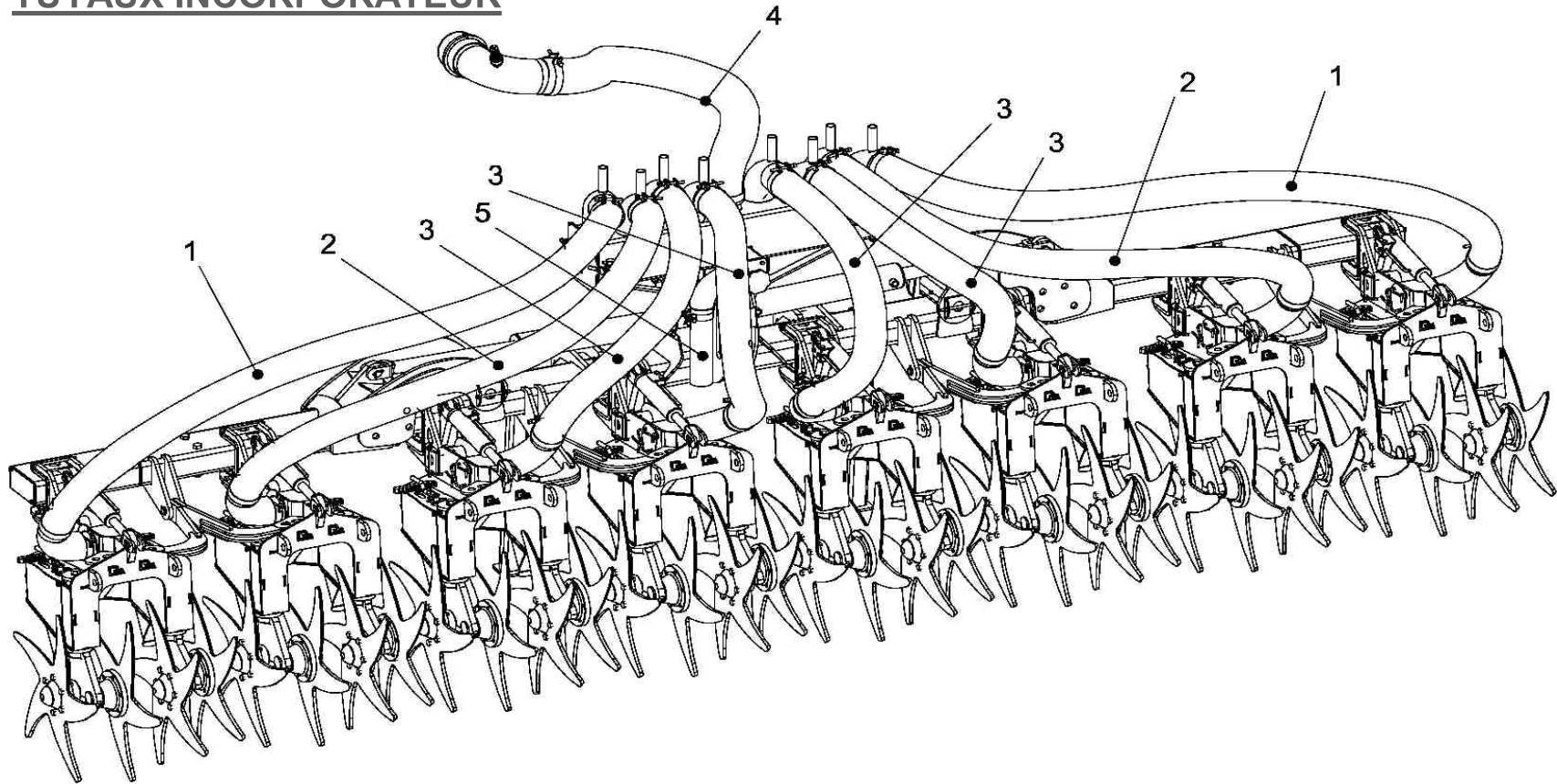

NO	NUMERO	PIECE
1	PM-P590	Tuyau DM Ø4po X 114po
2	PM-P589	Tuyau DM Ø4po X 102po
3	PM-P588	Tuyau DM Ø4po X 78po
4	PM-P591	Tuyau DM Ø5po X 96po
5	DIS-P017	Tuyau 3po

## DISTRIBUTEUR

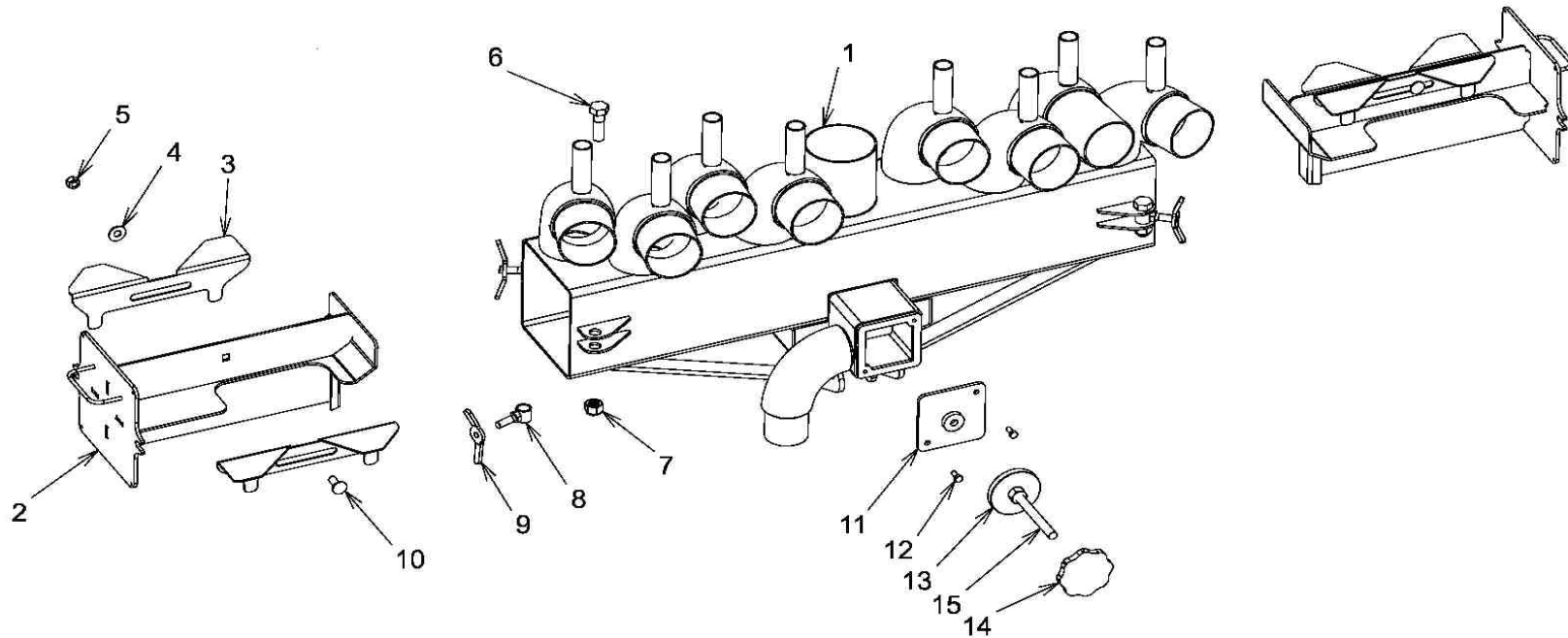

NO	NUMERO	PIECE	NO	NUMERO	PIECE
1	DIS-S015	Boitier	10	BS0,5NC1,25	Boulon galva
2	DIS-S003	Tiroir	11	DIS-S024	Plaque valve
3	DIS-P075	Restriction	12	BS0,31NC0,75	Boul.Hex.INOX 5-16-18 NCx3-4
4	W50,5	Rondelle - 1/2	13	DIS-P101	Assiette
5	NS0,5NC	Écrou Galva	14	DIS-P102	Poignée
6	B50,75NC2,5	Boulon hex. Gr 5 - 3/4-10x2 1/2	15	DIS-P100	Tige
7	NL50,75NC	Écrou auto-bloquant 3-4 UNC			
8	DIS-S010	Ancrage poignée			
9	DIS-P064	Poignée			

## BOITE INCORPORATEUR

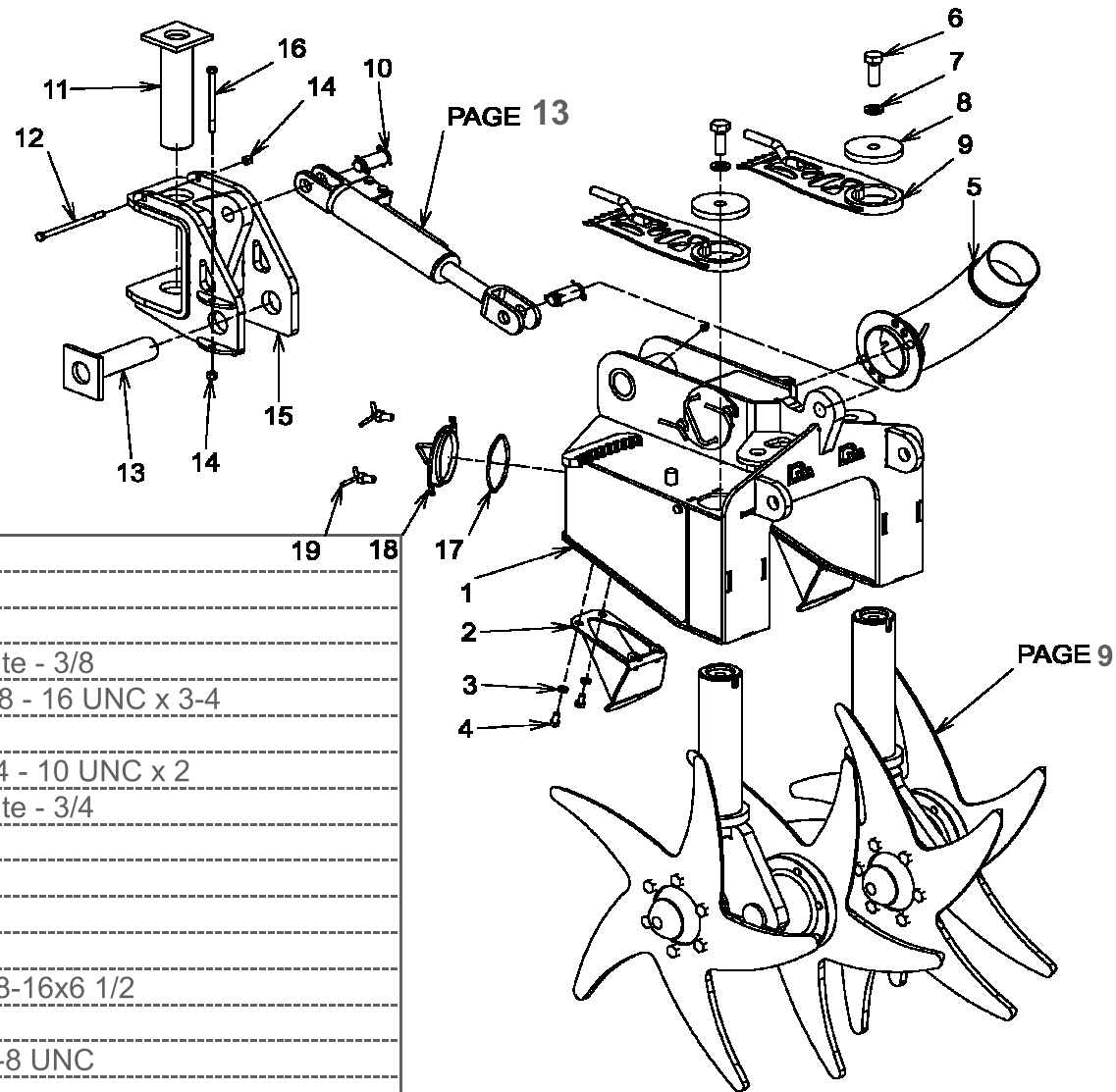

NO		PIECE
1	INC-S013	Boite
2	INC-S016	Défecteur
3	WL0,37	Rondelle auto-blocante - 3/8
4	BS0,37NC0,75	Boulon Hex. INOX 3-8 - 16 UNC x 3-4
5	INC-S005	Coude 4po
6	B80,75NC2	Boulon Acier GR8 3-4 - 10 UNC x 2
7	WL50,75	Rondelle auto-blocante - 3/4
8	INC-P025	Cap
9	INC-S012	Poignée
10	PM-P025	Pin Ø1
11	INC-P040	Pin
12	B50,37NC6,5	Boulon hex. Gr 5 - 3/8-16x6 1/2
13	INC-P039	Pin
14	NL50,37NC	Écrou auto-blocant 3-8 UNC
15	INC-S001	Ancrage
16	B50,37NC5	Boulon hex. Gr 5 - 3/8-16x5
17	PM-P265	Anneau étancheite
18	INC-S009	Porte
19	INC-S017	Poignée



## OUTILS INCORPORATEUR

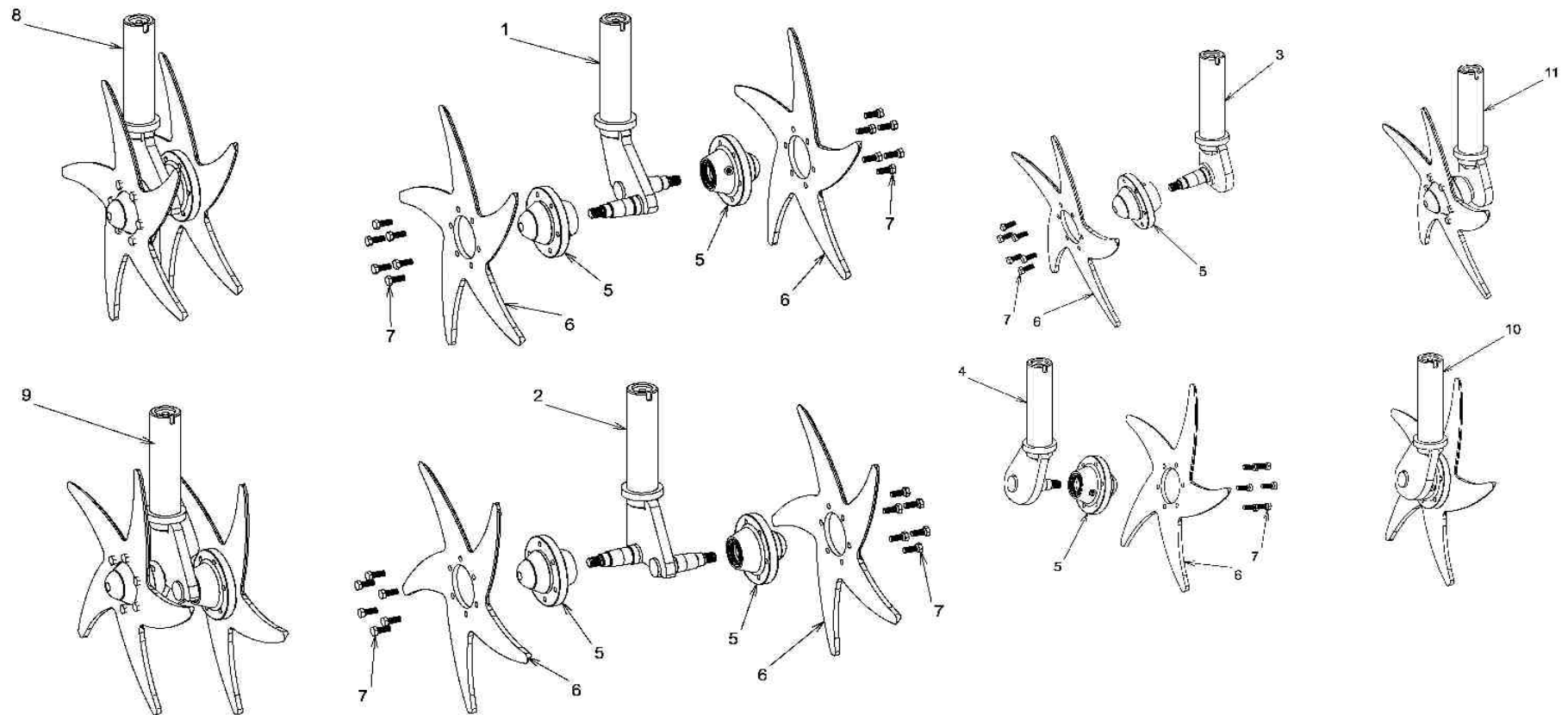

NO	NUMERO	PIECE	NO	NUMERO	PIECE
1	INC-S033	Essieu droit	6	INC-P091	Couteau
2	INC-S032	Essieu gauche	7	PM-P527	Boulon roue
3	INC-S029	Essieu bions gauche	8	INC-S038	Ensemble essieu droit
4	INC-S030	Essieu bions droit	9	INC-S037	Ensemble essieu gauche
5	PM-S023	Moyeu roue	10	INC-S036	Ensemble essieu bions gauche
			11	INC-S035	Ensemble essieu bions droit

## MOYEURS COUTEAUX

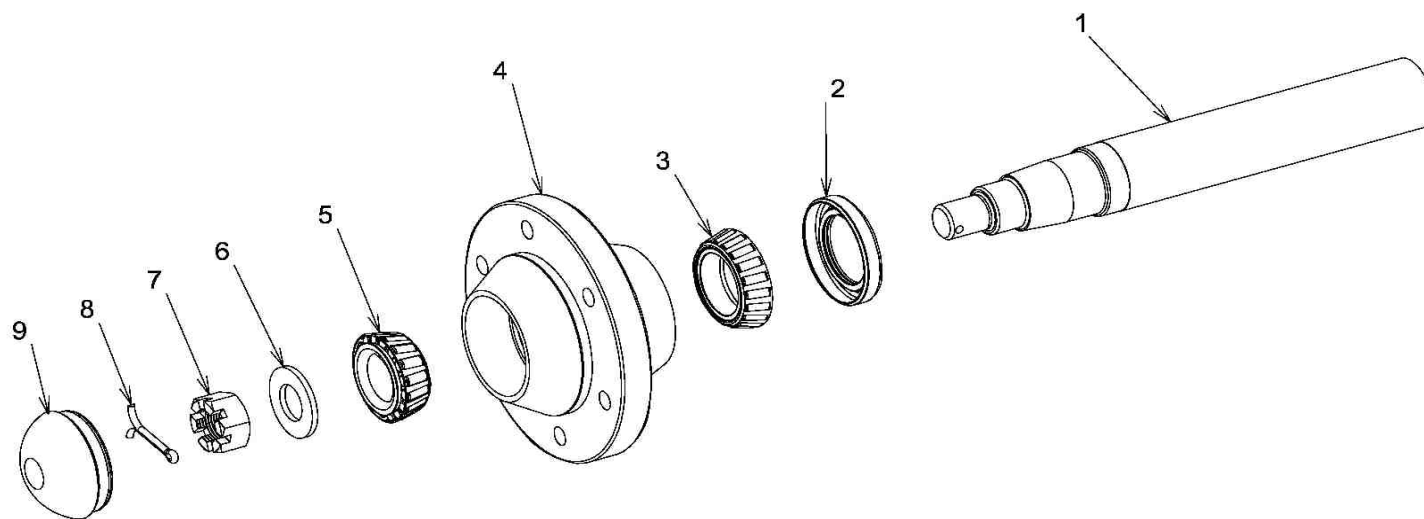

NO	NUMERO	PIECE
1	PM-P296	Essieu
2	PM-P390	Joint étancheite
3	PM-P493	Roulement
4	PM-P485	Moyeu
5	PM-P491	Roulement
6	PM-P495	Rondelle
7	PM-P757	Écrou creneaux
8	PM-P392	Goupille
9	PM-P649	Couvert

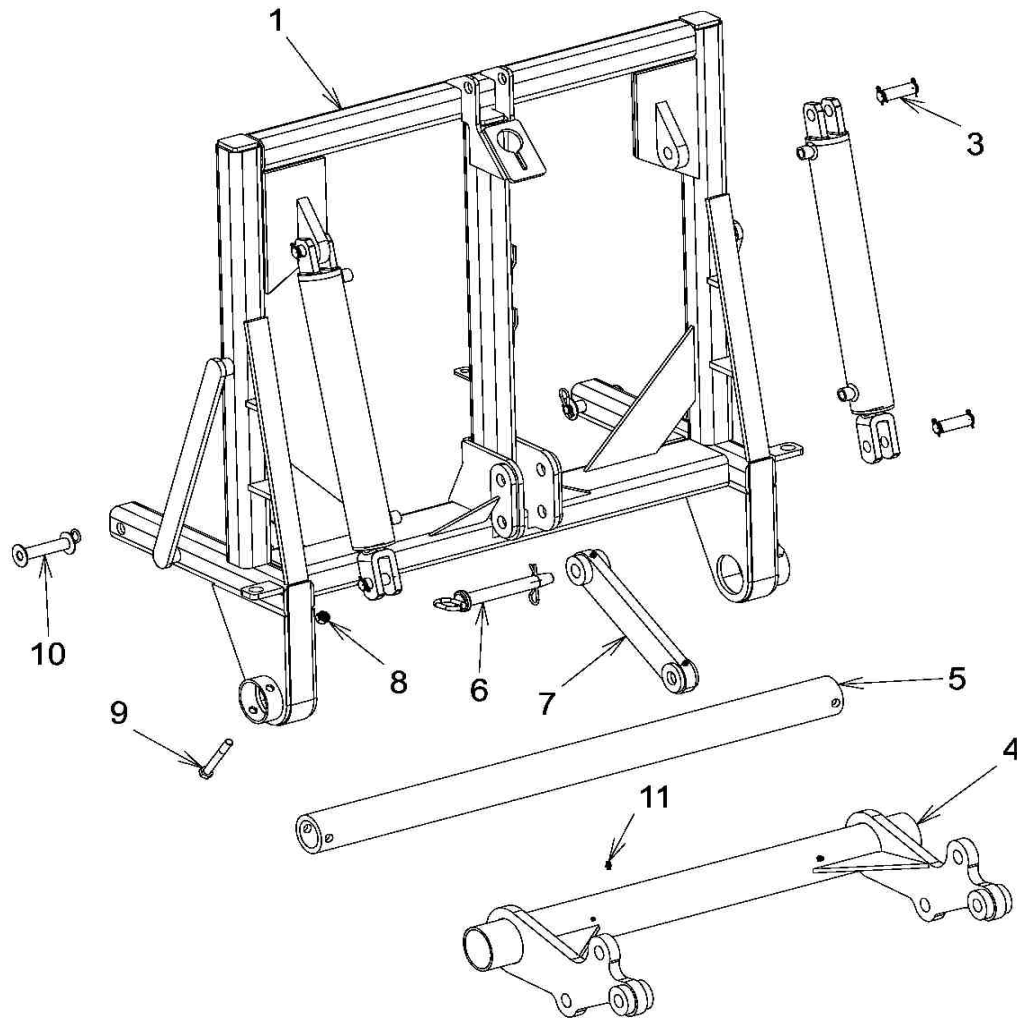
**SYSTEME DE RELEVAGE**

NO	NUMERO	PIECE	NO	NUMERO	PIECE
1	BR-S001	ASSEMBLAGE BATI	7	BR-S013-INC	3 POINTS INCORPORATEUR
3	PM-P026	PIN Ø1 3 ( 3 1-2 LONG )	8	NL0,62NC	ECROU AUTO-BLOQUANTE
4	BR-S004	ASSEMBLAGE TUBE DE PIVOT	9	B50,62NC5	BOULON HEX Gr 5 - 5/8-11x5
5	BR-P057	TUBE ROND RENFORCI	10	PM-P275A	PIN USINÉ Ø1 x 4 3-4 INT.
6	PM-P627	PIN ORANGE Ø1 x 7 INT. (8 1-2)	11	HYD-P052	GRAISSEUR MALE NPT 04

## Hydraulique incorporateur (page 1)

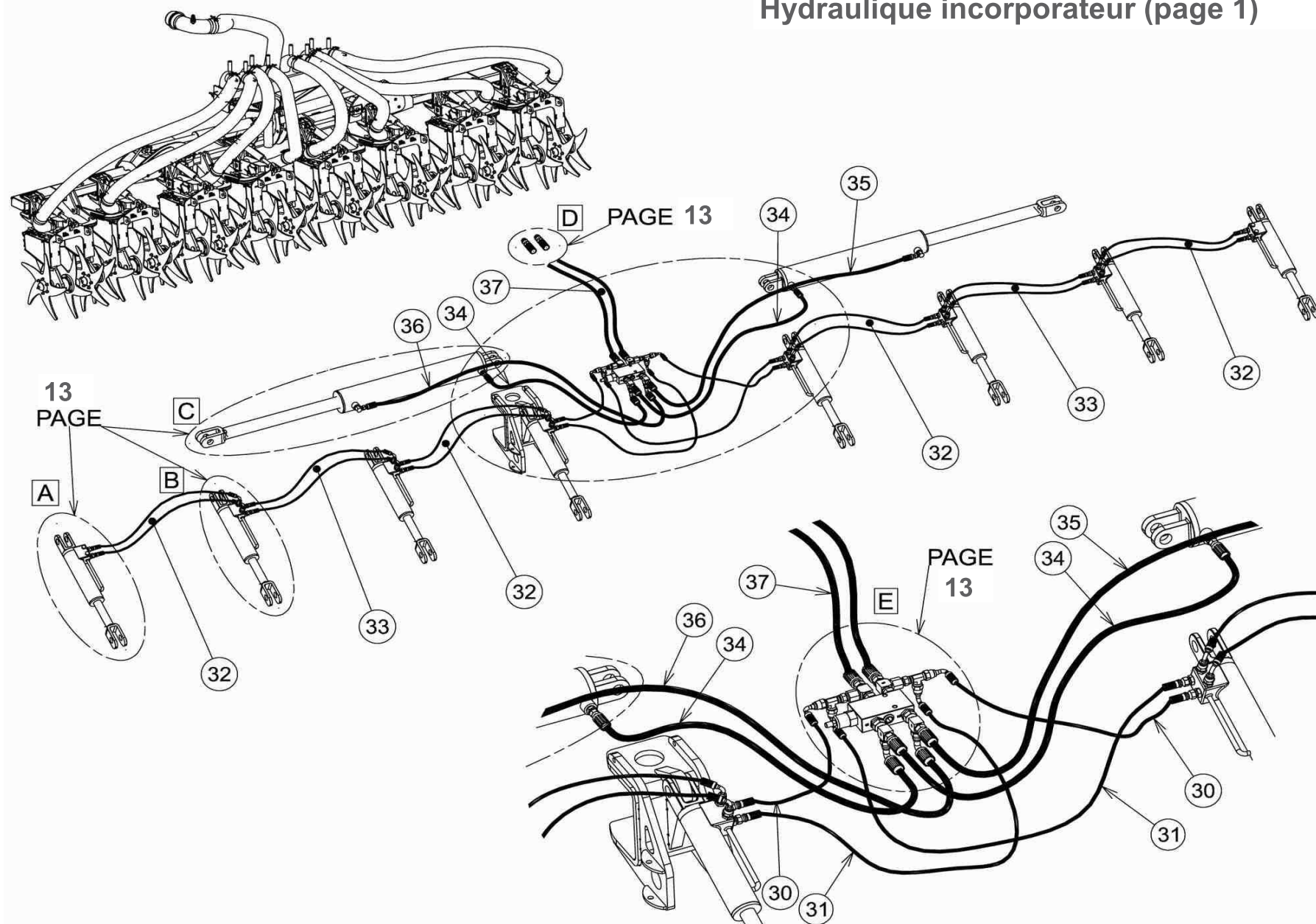

# Hydraulique incorporateur (page 2)

## OPTION

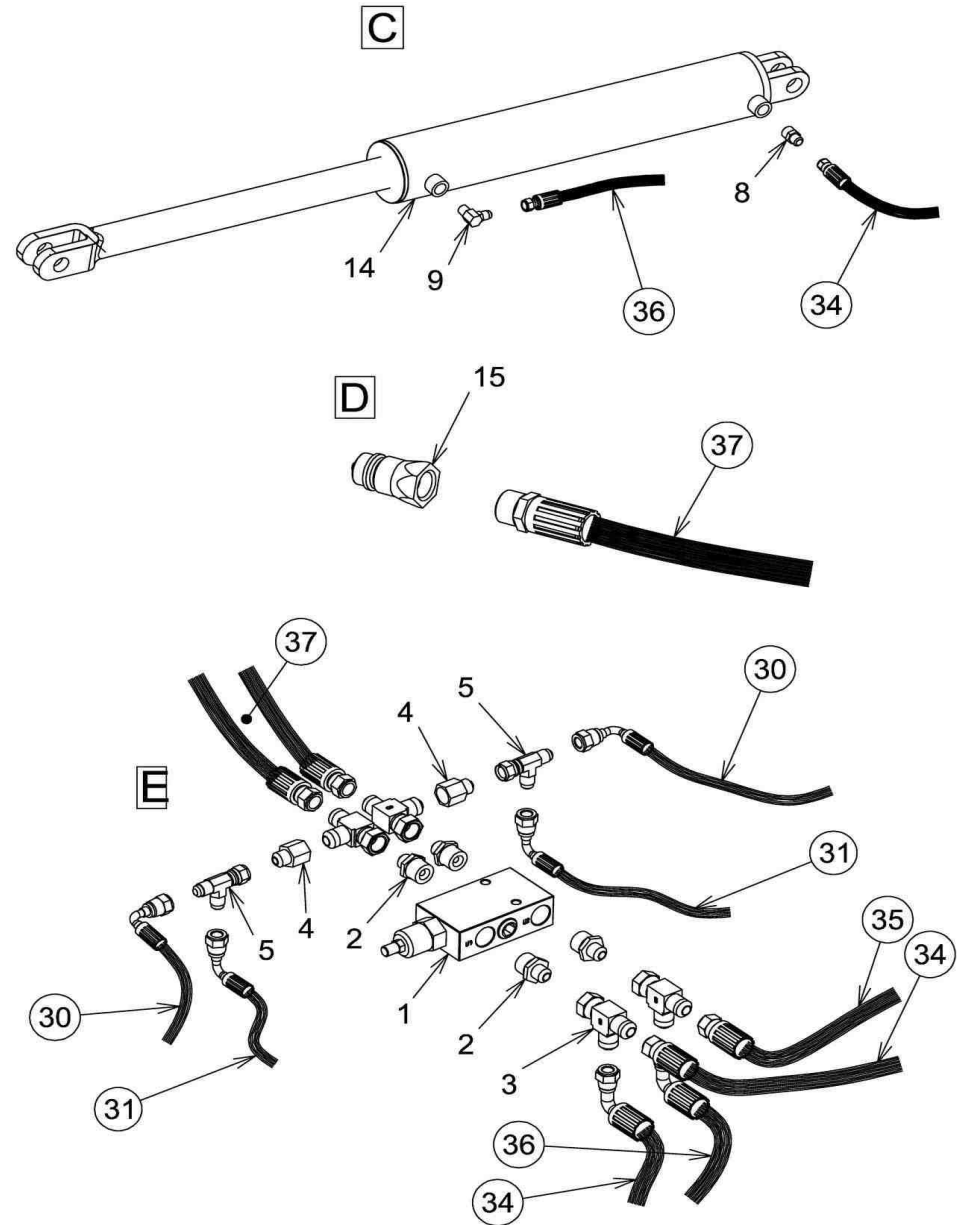
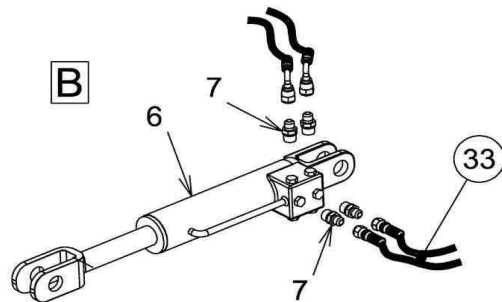
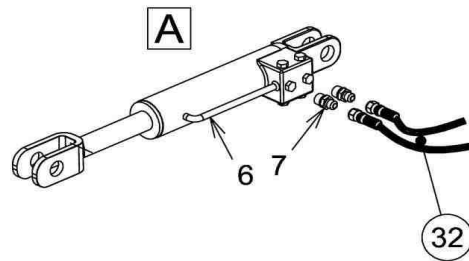
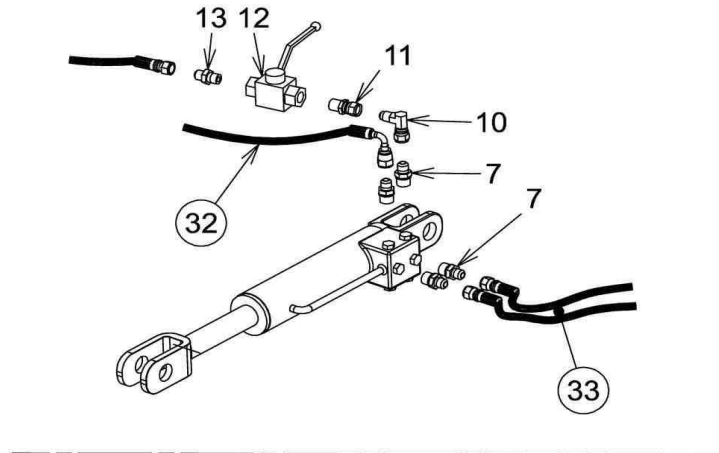



## Hydraulique Incorporateur

NO	NUMERO	PIECE	NO	NUMERO	PIECE
1	PM-P648	Valve ajustable	30	INC-P253	Hyd. Hose centre courte
2	HYD-P086	Hyd. Relais	31	INC-P254	Hyd. Hose centre longue
3	HYD-P075	Hyd. Relais	32	INC-P255	Hyd. Hose cylindre courte
4	HYD-P060	Hyd. Relais	33	INC-P256	Hyd. Hose cylindre longue
5	HYD-P074	Hyd. Relais	34	INC-P257	Hyd. Hose extension courte
6	PM-P508	Cylindre	35	INC-P258	Hyd. Hose extension longue dr
7	HYD-P061	Hyd. Relais	36	INC-P259	Hyd. Hose extension longue ga
8	HYD-P071	Hyd. Relais	37	INC-P260	Hyd. Hose tracteur
9	HYD-P022	Hyd. Coude			
10	HYD-P011	Hyd. Coude			
11	HYD-P065	Hyd. Relais			
12	PM-P414	Valve poignée			
13	HYD-P067	Hyd. Relais			
14	PM-P598	Cylindre			
15	HYD-P007	Hyd. Connecteur rapide			

## Hydraulique système de relevage

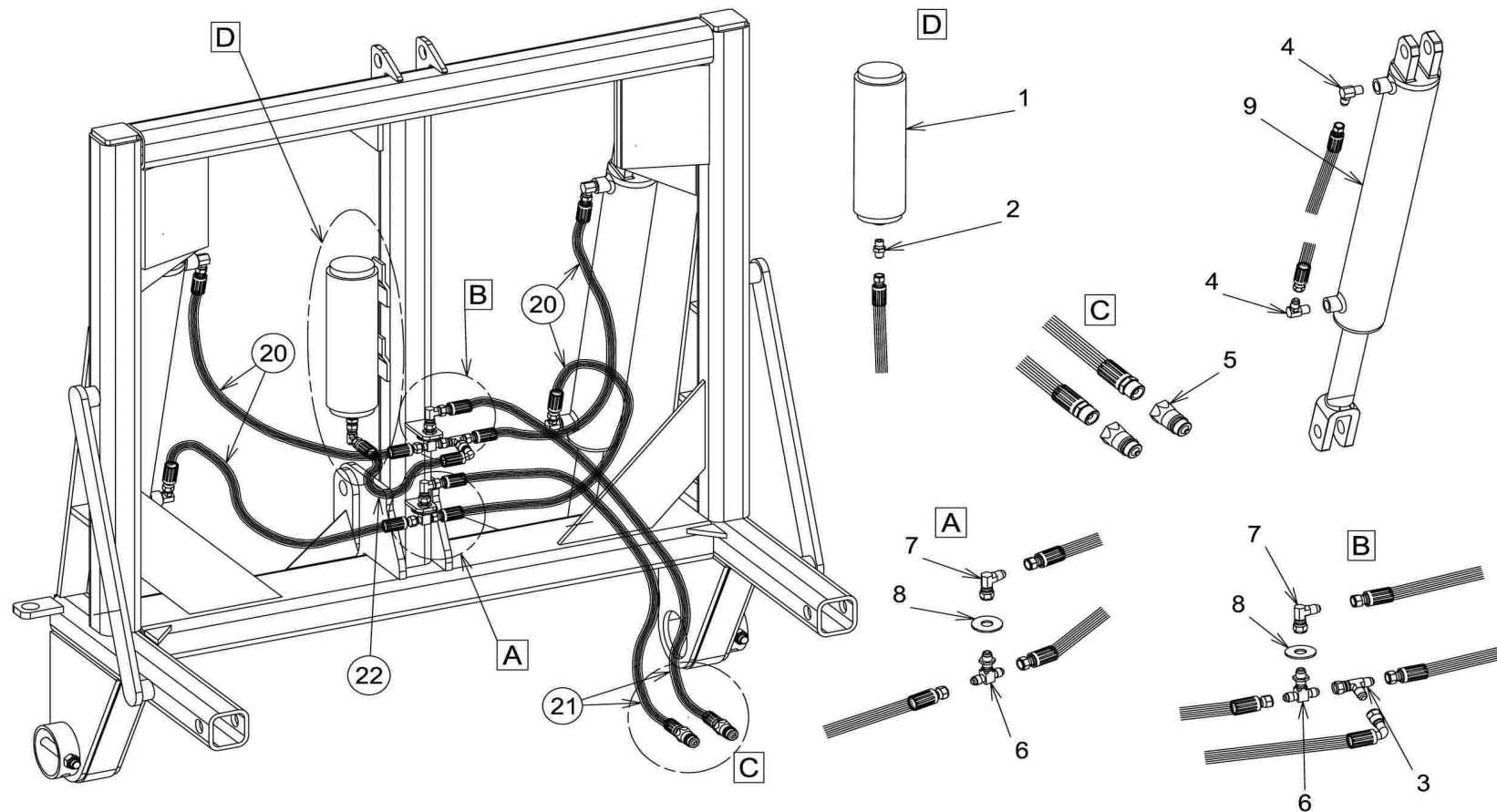

NO	NUMERO	PIECE	NO	NUMERO	PIECE
1	BR-S007	Accumulateur	7	HYD-P011	Hyd. Coude
2	HYD-P067	Hyd. Relais	8	W0,62	Rondelle 5/8
3	HYD-P074	Hyd. Relais	9	PM-P511	Cylindre
4	HYD-P022	Hyd. Coude	20	BR-P087	Hyd. Hose Cylindre
5	HYD-P007	Hyd. Connecteur rapide	21	BR-P088	Hyd. Hose Tracteur
6	HYD-P081	Hyd. Relais	22	BR-P089	Hyd. Hose Bombonne